Unser Verein

Der Seniorenrat Dietikon steigert Ihre Lebensqualität mit seinem breiten Angebot an Anlässen, Dienstleistungen und Kursen.

Zudem verstehen wir uns als Brückenbauende zwischen den Generationen.

Unsere Ressorts, Kontakte

Dig[iT]reff
Informatik für SeniorInnen
René Müller

Exkursionen
Kultur und Tagesausflüge
Gisela Schwaller

Kochkurs, Zmittagstisch
kochen und geniessen
Markus Schneider

Lesezirkel
wir lesen und tauschen uns aus
Doris Scherrer

Kino im Gleis21
tagsüber ins Kino
Elsbeth Preisig

Hilfe für SeniorInnen
im Garten, Büro und Allerlei
Meiri Schnidrig

Spielnachmittage
Spass mit Jass und Skip-Bo
Meiri Schnidrig

Klassenbegleitung
in der Schule unterstützen
Madeleine Grendelmeier

Smartphone Kurse
Jugendliche zeigen wie es geht
Ursula Kupferschmid

Webmaster, Newsletter
Interessierte informieren
Thomas Weinmann

Ihr Thema?
Haben Sie auch ein Thema,
das Sie einbringen möchten?

Seniorenrat Dietikon

Aktivitätenprogramm 1. Halbjahr 2024

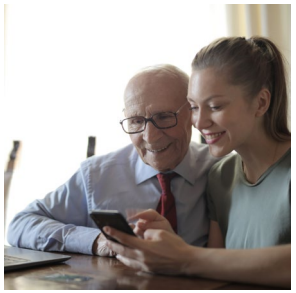

Mehr zu den einzelnen Aktivitäten finden Sie auf unseren Flyern, die im Stadthaus aufliegen, oder auf unserer Homepage.

Januar

Mo	8.	Spielnachmittag
Di	9.	Zmittagstisch [a)]
Do	11.	Dig[iT]reff [a)]
Mo	22.	Spielnachmittag
Di	30.	Kino im Gleis21

Februar

Mo	5.	Spielnachmittag
Di	13.	Zmittagstisch [a)]
Mo	19.	Spielnachmittag
Mi	21.	Dig[iT]reff [a)]
Do	22.	Exkursion SRG [a)]
Di	27.	Kino im Gleis21

März

Mo	4.	Spielnachmittag
Di	5.	Lesezirkel
Di	12.	Zmittagstisch [a)]
Mo	18.	Spielnachmittag
Mi	20.	Smartphone Kurs
Di	26.	Kino im Gleis21
Do	28.	Dig[iT]reff [a)]

[a)] Anmeldung obligatorisch

April

Mo	1.	Spielnachmittag
Di	2.	Lesezirkel
Di	9.	Zmittagstisch [a)]
Mo	15.	Spielnachmittag
Do	25.	Dig[iT]reff [a)]
Di	30.	Kino im Gleis21

Mai

Do	2.	Lesezirkel
Mo	6.	Spielnachmittag
Di	14.	Zmittagstisch [a)]
Mi	15.	Stadtführung Aarau [a)]
Mo	20.	Spielnachmittag
Do	23.	Dig[iT]reff [a)]
Di	28.	Kino im Gleis21

Juni

Mo	3.	Spielnachmittag
Di	4.	Lesezirkel
7. – 9.		Sommerfest (30 J. SRD)
Di	11.	Zmittagstisch [a)]
Mo	17.	Spielnachmittag
Do	20.	Dig[iT]reff [a)]

Abonnieren Sie unseren Newsletter auf der Homepage

seniorenrat-dietikon.ch

Sie sind gefragt

Möchten Sie Ideen einbringen, sich vernetzen oder mitarbeiten?

Kontaktieren Sie uns!

Jean-Pierre Balbiani
044 746 40 60
mail@seniorenrat-dietikon.ch